Dokumentacja fotograficzna №1 Prace przygotowawcze na placu budowy zakończone przed rozpoczęciem budowy

Dokumentacja fotograficzna №2 Roboty ziemne wykonane zgodnie z wymaganiami projektu

Dokumentacja fotograficzna №3 Wykonywanie fundamentów w toku

Dokumentacja fotograficzna №4 Zbrojenie wykonane przed betonowaniem

Dokumentacja fotograficzna №5 Betonowanie wykonane na elementach fundamentowych

Dokumentacja fotograficzna №6 Montaż konstrukcji nośnej w toku

Dokumentacja fotograficzna №7 Wznoszenie ścian zewnętrznych ukończone dla sekcji budynku

Dokumentacja fotograficzna №8 Prace montażowe dachu zakończone

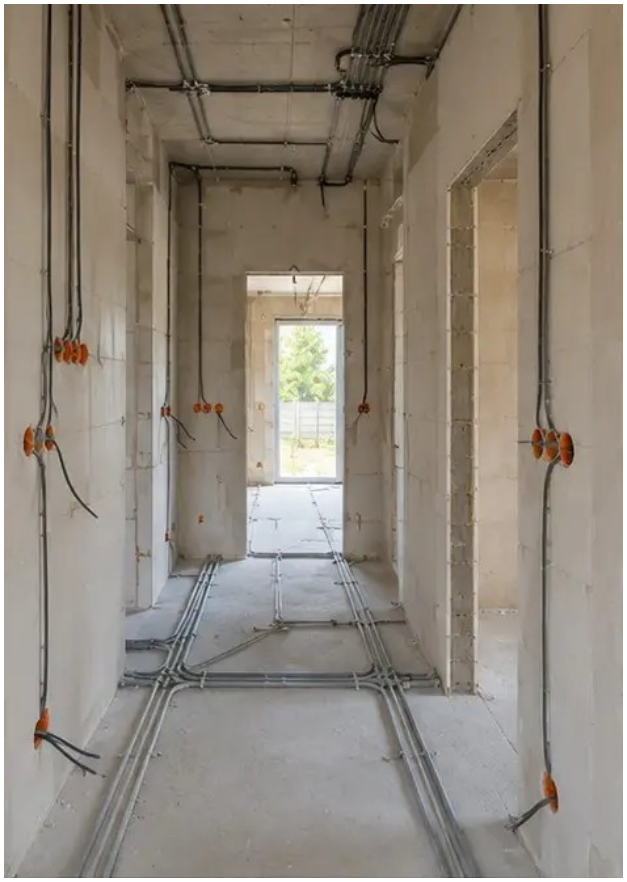

Dokumentacja fotograficzna №9 Instalacja systemów elektrycznych w toku

Dokumentacja fotograficzna №10 Instalacja systemów wodno-kanalizacyjnych zakończona w wyznaczonych strefach

Dokumentacja fotograficzna №11 Prace wykończeniowe ścian wewnętrznych w toku

Dokumentacja fotograficzna №12 Układanie podłóg zakończone zgodnie ze specyfikacją projektu

Dokumentacja fotograficzna №13 Końcowa inspekcja ukończonych robót budowlanych

Dokumentacja fotograficzna №14 Zagospodarowanie terenu zewnętrznego wokół obiektu zakończone

Dokumentacja fotograficzna №15 Ukończona elewacja budynku po zakończeniu budowy

Dokumentacja fotograficzna №16 Ukończone wnętrze budynku gotowe do użytku

Stwórz własny fotoreportaż online

Użyj Photo Reports do tworzenia ustrukturyzowanych fotoreportaży w formatach PDF i Word z układami, podpisami i narzędziami eksportu.

- Automatyczne układy stron
- Eksport do PDF i DOCX
- Podpisy i komentarze do zdjęć
- Raporty przed i po
- Raporty z inspekcji i konserwacji

https://photo-reports.online